

**UISALUD  
INFORME DE DIRECCIÓN**



**Gonzalo Gómez Patiño**  
Director

**Bucaramanga, mayo de 2018**



# UNIVERSIDAD INDUSTRIAL DE SANTANDER

## Unidad Especializada de Salud - UISALUD -

### CONTENIDO

	<b>Página</b>
<b>1. ANÁLISIS DE LA ACTIVIDAD MÉDICO ASISTENCIAL A ABRIL 30 DE 2018.....</b>	<b>6</b>
1.1 ATENCIÓN HOSPITALARIA EN UISALUD 2018.....	6
1.2 COMPORTAMIENTO DE CÁNCER EN UISALUD.....	7
1.3 OPORTUNIDAD EN LA ASIGNACIÓN DE CITAS EN UISALUD.....	10
<b>2. EJECUCIÓN RESERVAS PRESUPUESTALES.....</b>	<b>11</b>
<b>3. EJECUCIÓN PRESUPUESTAL – ABRIL 30 DE 2018 .....</b>	<b>12</b>
3.1. EJECUCIÓN DE INGRESOS .....	12
3.1.1 Ejecución de Ingresos Fondo 9701 Asegurador .....	14
3.1.2 Ejecución de Ingresos Fondo 9702 Prestador .....	15
3.1.3 Ejecución de Ingresos Fondo 9703 Alto Costo y Promoción y Prevención.....	15
3.1.4 Ejecución de Ingresos Fondo 9704 Reserva Recursos UIS .....	16
3.1.5 Ejecución de Ingresos Fondo 9705 Reserva Recursos Propios .....	17
3.2 EJECUCIÓN DE EGRESOS .....	17
3.2.1 Ejecución de Egresos Fondo 9701 Asegurador.....	25
3.2.2 Ejecución de Egresos Fondo 9702 Prestador .....	26
3.2.3 Ejecución de Egresos Fondo 9703 Alto Costo y Promoción y Prevención.....	27
3.2.4 Ejecución de Egresos Fondo 9704 Reserva Recursos UIS.....	27
3.2.5 Ejecución de Egresos Fondo 9705 Reserva Recursos Propios .....	28
<b>4. TESORERÍA.....</b>	<b>29</b>
<b>5. VISITA SECRETARÍA DE SALUD DEPARTAMENTAL .....</b>	<b>34</b>

## LISTA DE TABLAS

	<b>Página</b>
Tabla 1 Ingresos por Usuarios – Hospitalizados UISALUD 2018.....	6
Tabla 2 Causas y Días de Estancia – Hospitalizados UISALUD 2018.....	6
Tabla 3 Causas por Enfermedades no Transmisibles y Días de Estancia – Hospitalizados UISALUD 2018.....	7
Tabla 4 Distribución de casos de Cáncer en seguimiento, UISALUD 2018.....	8
Tabla 5 Distribución de casos de Cáncer en tratamiento activo, UISALUD 2018.....	9
Tabla 6. Ejecución Reservas Presupuestales Fondo 12 – UISALUD, 2017.....	11
Tabla 7 Ejecución de Ingresos Consolidados Fondo 12 UISALUD.....	12
Tabla 8 Ejecución de Ingresos Fondo 9701 Asegurador.....	14
Tabla 9 Ejecución de Ingresos Fondo 9702 Prestador.....	15
Tabla 10 Ejecución de Ingresos Fondo 9703 Alto Costo y Promoción y Prevención.....	15
Tabla 11 Ejecución de Ingresos Fondo 9704 Reserva Recursos UIS.....	16
Tabla 12 Ejecución de Ingresos Fondo 9705 Reserva Recursos Propios.....	16
Tabla 13 Ejecución de Egresos Consolidados Fondo 12 UISALUD.....	18
Tabla 14 Consumo de Medicamentos Consolidado por Grupo Farmacológico. UISALUD 2018 (enero – abril Millones \$).....	21
Tabla 15 Consumo de Medicamentos por Grupo de Riesgo Cardiovascular. UISALUD 2018 (enero – abril Millones \$).....	21
Tabla 16 Consumo de Medicamentos por Grupo de Alto Costo. UISALUD 2018.....	22
Tabla 17 Consumo de Medicamentos por Grupo Psiquiátricos y Neurológicos. UISALUD 2018 (enero – abril Millones \$).....	22
Tabla 18 Contratación Red de Servicios UISALUD, 2018 (enero – abril Millones \$).....	23
Tabla 19 Facturación UISALUD a abril 30 de 2018.....	24
Tabla 20 Ejecución de Egresos Fondo 9701 Asegurador.....	25
Tabla 21 Ejecución de Egresos Fondo 9702 Prestador.....	26
Tabla 22 Ejecución de Egresos Fondo 9703 Alto Costo y Promoción y Prevención.....	27



## **UNIVERSIDAD INDUSTRIAL DE SANTANDER** **Unidad Especializada de Salud - UISALUD -**

Tabla 23 Ejecución de Egresos Fondo 9704 Reserva Recursos UIS .....	27
Tabla 24 Ejecución de Egresos Fondo 9705 Reserva Recursos Propios .....	28
Tabla 25 Recursos Tesorería UISALUD Abril 1 de 2016 Vs Abril 30 de 2018.....	29
Tabla 26 Recursos Tesorería UISALUD Marzo 31 de 2018 Vs Abril 30 de 2018.....	29
Tabla 27 Portafolio de Inversiones UISALUD por Emisor a Abril 30 de 2018 .....	30
Tabla 28 Detalle Portafolio Inversiones Fondo Reserva Recursos Propios – UISALUD Abril 30 de 2018.....	31
Tabla 29 Detalle Portafolio Inversiones Fondo Reserva Recursos UIS – UISALUD Abril 30 de 2018 .....	32
Tabla 30 Detalle Portafolio Inversiones Fondo Asegurador – UISALUD Abril 30 de 2018	33
Tabla 31 Detalle Portafolio Inversiones Fondo Prestador – UISALUD Abril 30 de 2018 ..	33
Tabla 32 Detalle Portafolio Inversiones Fondo Alto Costo y Promoción y Prevención – UISALUD Abril 30 de 2018 .....	33



**UNIVERSIDAD INDUSTRIAL DE SANTANDER**  
**Unidad Especializada de Salud - UISALUD -**

**LISTA DE FIGURAS**

	<b>Página</b>
Figura 1 Casos Incidentes de Cáncer 2018, UISALUD.....	8
Figura 2 Oportunidad en la Asignación de Citas, UISALUD 2018.....	10

**1. ANÁLISIS DE LA ACTIVIDAD MÉDICO ASISTENCIAL A ABRIL 30 DE 2018**

**1.1 ATENCIÓN HOSPITALARIA EN UISALUD 2018**

A continuación, se presentan los casos de hospitalización durante el período comprendido entre enero – abril de 2018. La fuente de información son las bases de datos generadas en auditoría médica.

**Tabla 1 Ingresos por Usuarios – Hospitalizados UISALUD 2018**

No. de Ingresos	No. de Usuarios	Total, Ingresos	
		#	%
1	70	70	73,7
2	8	16	16,8
3	3	9	9,5
<b>Total</b>	<b>81</b>	<b>95</b>	<b>100</b>

Fuente: UISALUD, 2018

Durante los cuatro primeros meses del año 2018, se han hospitalizado 81 usuarios (20 al mes en promedio), con un total de 95 ingresos, de los cuales el 73.7% corresponde a usuarios que han ingresado una vez y el 26.3% dos o más veces.

Los afiliados que registran 3 ingresos, corresponden a: Un caso pediátrico con cuadro de hidrocefalia y neuroinfección, un caso de 93 años con diferentes diagnósticos de ingreso (fractura de fémur, fibrilación articular y retención urinaria), y un caso de leucemia linfoblástica.

**Tabla 2 Causas y Días de Estancia – Hospitalizados UISALUD 2018**

Grandes Causas	Ingresos		Estancia		Promedio días estancia
	#	%	# días	%	
Enfermedades no transmisibles	64	67,4	391	72,5	6,1
Lesiones	8	8,4	50	9,3	6,3
Condiciones transmisibles y nutricionales	7	7,4	47	8,7	6,7
Signos y síntomas mal definidos	7	7,4	30	5,6	4,3
Condiciones maternas perinatales	9	9,5	21	3,9	2,3
<b>Total</b>	<b>95</b>	<b>100</b>	<b>539</b>	<b>100</b>	<b>5,7</b>

Fuente: UISALUD, 2018

Al analizar las grandes causas de hospitalización, las enfermedades no transmisibles continúan generando el mayor número de ingresos y días de estancia, con el 67.4% y el 72.5% respectivamente. En este grupo el promedio de días de estancia es de 6.1.

En segundo lugar, se encuentran las lesiones con un aporte del 8.4% en el número de ingresos y un promedio de 6.3 en días de estancia, lo cual es acorde a las patologías incluidas en éste grupo.

**Tabla 3 Causas por Enfermedades no Transmisibles y Días de Estancia – Hospitalizados UISALUD 2018**

Grandes Causas	Ingresos		Estancia		Promedio días estancia
	#	%	# días	%	
Neoplasia Maligna	12	18,8	114	29,2	9,5
Enfermedades cardiovasculares	12	18,8	88	22,5	7,3
Condiciones Neuropsiquiátricas	6	9,4	42	10,7	7
Enfermedades digestivas	11	17,2	37	9,5	3,4
Otras neoplasias	4	6,3	37	9,5	9,3
Enfermedades de la piel	3	4,7	22	5,6	7,3
Enfermedades genitourinarias	6	9,4	21	5,4	3,5
Enfermedades musculo - esqueléticas	7	10,9	15	3,8	2,1
Enfermedades respiratorias	1	1,6	11	2,8	11
Enfermedades de los órganos de los sentidos	1	1,6	3	0,8	3
Desordenes endocrinos	1	1,6	1	0,3	1
<b>Total</b>	<b>64</b>	<b>100</b>	<b>391</b>	<b>100</b>	<b>6,1</b>

Fuente: UISALUD, 2018

Dentro de las enfermedades no transmisibles, las neoplasias y enfermedades cardiovasculares aportaron el 37.6% del total de ingresos y el 51.7% en días de estancia.

## 1.2 COMPORTAMIENTO DE CÁNCER EN UISALUD

Durante el período enero – abril de 2018, se diagnosticaron 10 nuevos casos de cáncer en la población afiliada. El 10% (1 caso), es una menor de 13 años y el 60% (6 casos) son hombres. En éste mismo período fallecieron dos pacientes con diagnóstico de Cáncer.

**Figura 1 Casos Incidentes de Cáncer 2018, UISALUD**

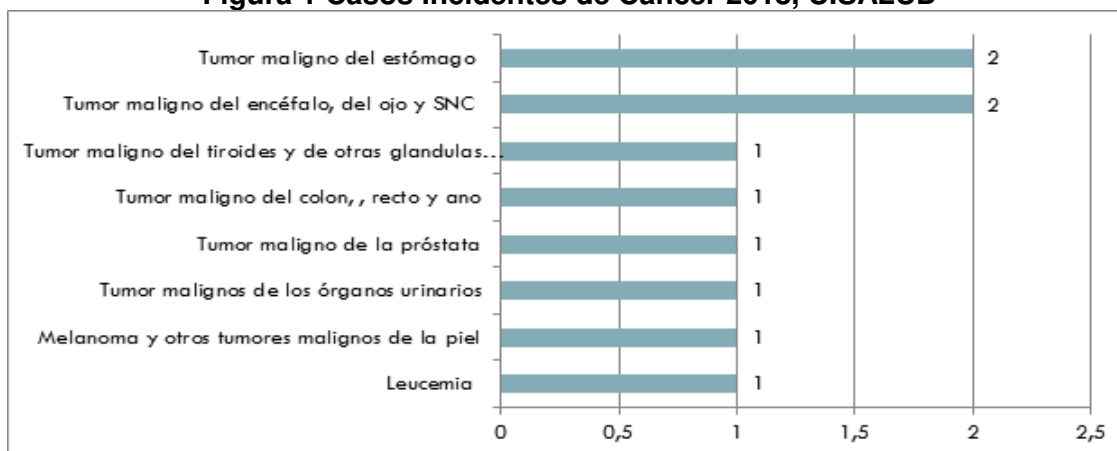

Fuente: UISALUD, 2018

El 40% de los casos diagnosticados durante el año 2018 es dado por tumor maligno de estómago y tumor maligno de encéfalo, del ojo y de otras partes del sistema nervioso central.

Al cierre del mes de abril de 2018, había un total de 136 casos de cáncer, de los cuales, el 79.4% (108 casos) se encontraban en seguimiento y el 20.6% (28 casos) en tratamiento activo, y de estos, el 10.7% (3 casos) corresponden a recaídas.

**Tabla 4 Distribución de casos de Cáncer en seguimiento, UISALUD 2018**

Clasificación	Tratamiento Activo	
	#	%
Tumor maligno de la mama de la mujer	27	25,0
Tumor maligno de la próstata	26	24,1
Tumor maligno del tiroides y de otras glándulas endocrinas	10	9,3
Tumor maligno del colon, de la unión rectosigmoide, recto y ano	8	7,4
Todos los demás tumores malignos del tejido linfático, de los órganos hematopoyéticos y de tejidos afines	7	6,5
Todos los demás tumores malignos de los órganos urinarios	5	4,6
Tumores: in situ, benignos y de comportamiento incierto o desconocido y los no especificados	5	4,6
Tumores malignos del labio, de la cavidad bucal y de la faringe	4	3,7
Todos los demás tumores malignos de otras localizaciones	3	2,8
Tumor maligno del estómago	3	2,8
Leucemia	2	1,9
Melanoma y otros tumores malignos de la piel	2	1,9
Tumor maligno de otras partes del útero	2	1,9
Tumor maligno del hígado	2	1,9
Tumor maligno del ovario	2	1,9
<b>Total general</b>	<b>108</b>	<b>100</b>

Fuente: UISALUD, 2018

Al 79.4% (108) de los casos de cáncer, se les realiza seguimiento periódico, según el diagnóstico. La mayor proporción está ubicada en mama y próstata con el 25% y el 24.1% respectivamente.

**Tabla 5 Distribución de casos de Cáncer en tratamiento activo, UISALUD 2018**

Clasificación	Tratamiento Activo	
	#	%
Tumor maligno de la mama de la mujer	5	17,9
Tumor maligno de la próstata	5	17,9
Tumor maligno del colon, de la unión rectosigmoide, recto y ano	3	10,7
Tumor maligno del encéfalo, del ojo y de otras partes del sistema nervioso central	3	10,7
Tumor maligno del tiroides y de otras glándulas endocrinas	3	10,7
Leucemia	2	7,1
Todos los demás tumores malignos de los órganos urinarios	2	7,1
Tumor maligno del estómago	2	7,1
Melanoma y otros tumores malignos de la piel	1	3,6
Tumores malignos de sitios mal definidos y secundarios	1	3,6
Tumores: in situ, benignos y de comportamiento incierto o desconocido	1	3,6
<b>Total general</b>	<b>28</b>	<b>100</b>

Fuente: UISALUD, 2018

Del total de afiliados con diagnóstico de cáncer, 28 (20.6%) se encuentran en tratamiento activo y de estos, el 35.8% es aportado por tumor maligno de mama y próstata.

### 1.3 OPORTUNIDAD EN LA ASIGNACIÓN DE CITAS EN UISALUD

**Figura 2 Oportunidad en la Asignación de Citas, UISALUD 2018**

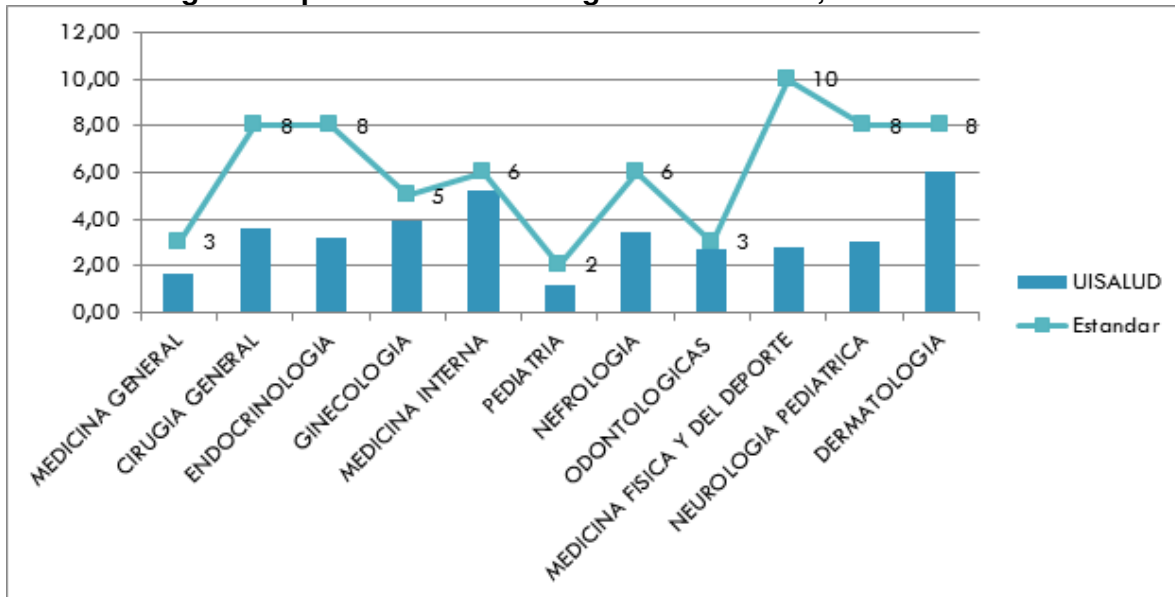

Fuente: UISALUD, 2018

Al revisar los indicadores de oportunidad en el número de días para la asignación de citas, estas se encuentran en un 100% bajo el estándar establecido, el cual se fijó teniendo en cuenta el histórico del Sistema de Salud Propio de la Universidad, siendo menor al referente nacional. Este indicador se ha mantenido estable comparado con meses anteriores, pero siempre señalando el cumplimiento de la meta establecida.



**UNIVERSIDAD INDUSTRIAL DE SANTANDER**  
**Unidad Especializada de Salud - UISALUD -**

**2. EJECUCIÓN RESERVAS PRESUPUESTALES**

**Tabla 6. Ejecución Reservas Presupuestales Fondo 12 – UISALUD, 2017**

<b>EJECUCIÓN RESERVAS PRESUPUESTALES AÑO 2017</b>	
Valor inicial de la reserva	\$ 1.721.518.708,36
Valor cancelado a la fecha	\$ 778.733.480,20
Saldo de la reserva	<b>\$ 942.785.228,16</b>
Reservas a descomprometer por contratos liquidados	\$ 340.225.427,40
Actas de liquidación en firma del proveedor	\$ 256.747.405,00
Valor en trámite de pago y generación de actas liquidación	\$ 117.272.161,00
Valor pendiente de gestión	\$ 228.540.234,76
	<b>\$ 942.785.228,16</b>

**NOTA:**

Valor contratado por servicios de salud \$ 8.328.975.650,00  
 Valor facturado a UISALUD por servicios de salud \$ 7.538.226.883,60

Fuente: División Financiera UIS, 2018

A diciembre 31 de 2017, se constituyeron reservas presupuestales por valor de \$1.721,5 millones, para atender compromisos correspondientes a gastos de funcionamiento de la Unidad, que al cierre de la vigencia fiscal no se ejecutaron en su totalidad, según lo establecido en el Acuerdo 097 de 2015, del Consejo Superior.

A la fecha, se ha ejecutado el 45,2% (\$778,7 millones) de las reservas, el 41,5% (\$714,2 millones) se encuentra en trámite de liquidación o pago y el 13,3% (\$228,5 millones) está pendiente por gestionar.



## UNIVERSIDAD INDUSTRIAL DE SANTANDER Unidad Especializada de Salud - UISALUD -

### 3. EJECUCIÓN PRESUPUESTAL – ABRIL 30 DE 2018

- El Presupuesto de Ingresos aprobado para el Fondo 12 – UISALUD, para la vigencia 2018, se definió en un valor de \$18.443,9 millones, distribuido en cinco fondos así:

Fondo 9701 Asegurador	\$11.696,9 millones.
Fondo 9702 Prestador	\$ 2.520,9 millones.
Fondo 9703 Alto Costo y Promoción y Prevención	\$ 1.215,5 millones.
Fondo 9704 Reserva Recursos UIS	\$ 1.345,6 millones.
Fondo 9705 Reserva Recursos Propios	\$ 1.665,0 millones.

### 3.1. EJECUCIÓN DE INGRESOS

**Tabla 7 Ejecución de Ingresos Consolidados Fondo 12 UISALUD**

CÓDIGO	CONCEPTO	PRESUPUESTO A ABRIL 30/17			% VAR VALOR EJECUTADO	PRESUPUESTO A ABRIL 30/18		
		PRESUPUESTO DEFINITIVO	EJECUTADO	% EJEC.		PRESUPUESTO DEFINITIVO	EJECUTADO	% EJEC.
<b>1</b>	<b>INGRESOS CORRIENTES</b>	<b>15.127.142.000</b>	<b>3.486.261.401</b>	<b>23,0%</b>	<b>31,9%</b>	<b>15.904.182.000</b>	<b>4.596.822.664</b>	<b>28,9%</b>
<b>12</b>	<b>VENTA DE SERVICIOS</b>	<b>14.992.732.000</b>	<b>3.470.063.418</b>	<b>23,1%</b>	<b>31,0%</b>	<b>15.794.219.000</b>	<b>4.547.006.150</b>	<b>28,8%</b>
<b>122030</b>	<b>VENTA DE SERVICIOS UISALUD</b>	<b>14.897.695.000</b>	<b>3.468.291.969</b>	<b>23,3%</b>	<b>30,3%</b>	<b>15.694.905.000</b>	<b>4.520.324.883</b>	<b>28,8%</b>
<b>122020</b>	<b>OTROS SERVICIOS</b>	<b>95.037.000</b>	<b>1.771.449</b>	<b>1,9%</b>	<b>1406,2%</b>	<b>99.314.000</b>	<b>26.681.267</b>	<b>26,9%</b>
12202097	Recobros ARL	5.464.000	0	0,0%	-	5.710.000	0	0,0%
12202098	Servicio Red Universitaria	89.573.000	1.635.753	1,8%	1531,1%	93.604.000	26.680.167	28,5%
12202099	Otros Servicios	0	135.696	-	-99,2%	0	1.100	-
<b>13</b>	<b>OTRAS RENTAS PROPIAS</b>	<b>134.410.000</b>	<b>16.197.983</b>	<b>12,1%</b>	<b>207,5%</b>	<b>109.963.000</b>	<b>49.816.514</b>	<b>45,3%</b>
13101030	Descuentos en Lab. Farmacéuticos	87.831.000	16.197.983	18,4%	154,5%	82.391.000	41.221.462	50,0%
13101040	Descuentos en Clínicas	11.197.000	0	0,0%	-	22.572.000	7.998.303	35,4%
13101080	Otros Descuentos Financieros	35.382.000	0	0,0%	-	5.000.000	596.749	11,9%
<b>2</b>	<b>RECURSOS DEL CAPITAL</b>	<b>2.156.069.000</b>	<b>643.721.917</b>	<b>29,9%</b>	<b>-24,9%</b>	<b>2.539.727.000</b>	<b>483.577.769</b>	<b>19,0%</b>
<b>24</b>	<b>RENDIMIENTOS FINANCIEROS</b>	<b>2.156.069.000</b>	<b>625.058.005</b>	<b>29,0%</b>	<b>-31,2%</b>	<b>2.539.727.000</b>	<b>429.928.147</b>	<b>16,9%</b>
<b>25</b>	<b>OTROS RECURSOS DE CAPITAL</b>	<b>0</b>	<b>18.663.912</b>	<b>-</b>	<b>187,5%</b>	<b>0</b>	<b>53.649.622</b>	<b>-</b>
<b>TOTAL INGRESOS</b>		<b>17.283.211.000</b>	<b>4.129.983.318</b>	<b>23,9%</b>	<b>23,0%</b>	<b>18.443.909.000</b>	<b>5.080.400.433</b>	<b>27,5%</b>

Fuente: División Financiera - Presupuesto UIS, 2018

- Los principales rubros que componen el presupuesto de Ingresos son: Ingresos corrientes y recursos de capital:

– **INGRESOS CORRIENTES:**

Comprende el recaudo de aportes para salud que realiza la Universidad, empleados y pensionados afiliados a UISALUD, así como los ingresos por concepto de cuotas asistenciales, afiliaciones, servicios prestados a los usuarios de la Red Universitaria de Servicios de Salud-RUSS, Recobros a la Administradora de Riesgos Laborales ARL, y descuentos financieros.

En éste rubro, el Fondo 12 alcanzó una ejecución presupuestal del 28.9% (\$4.596,8 M), encontrándose por debajo de lo presupuestado para éste período del año (33.3%), en razón a que:

1. Por normatividad de la Planilla Integral de Liquidación de Aportes – PILA, los aportes sobre la nómina de pensionados de COLPENSIONES (\$247,1 millones), correspondientes al mes de abril/18, ingresan en el mes de mayo/18.
2. Por procesos internos en el área de tesorería, los aportes correspondientes a la nómina de Pensionados UIS (\$250,4 millones) del mes de abril/18 fueron registrados en el mes de mayo/18.
3. A la fecha no se han generado recobros a la Administradora de Riesgos Laborales - ARL Positiva, por concepto de accidentes laborales y enfermedades profesionales.
4. Durante el año 2018, se han facturado \$64,3 millones, por servicios prestados a usuarios de la Red Universitaria de Servicios de Salud – RUSS, con un recaudo del 41.5% (\$34,1 M).
5. Los descuentos financieros no se registran por doceavas partes, sino en la ejecución del ingreso.

A abril 30/18 los descuentos otorgados por laboratorios farmacéuticos corresponden a \$41,2 millones, por clínicas \$8 millones y otros 0,6 millones.

– **RECURSOS DE CAPITAL:**

Al finalizar el mes de abril de 2018, se registraron en el Fondo Presupuestal 12 – UISALUD, rendimientos financieros por valor de \$429,9 millones (16.9%), cifra que se encuentra por debajo del valor presupuestado para éste período del año (33.3%), en razón a que los rendimientos no se ejecutan por doceavas partes, sino en el momento del recaudo.

Así mismo, se han registrado otros recursos de capital (ingresos de vigencias anteriores - año 2017), por recaudo facturación servicios médico asistenciales

prestados a usuarios de la Red Universitaria de Servicios de Salud –RUSS. A abril 30/18, éste rubro presentó una ejecución presupuestal de \$53,6 millones.

A continuación se presenta la ejecución presupuestal de ingresos para cada uno de los fondos de UISALUD:

**Tabla 8 Ejecución de Ingresos Fondo 9701 Asegurador**

CÓDIGO	CONCEPTO	INGRESOS FONDO 9701 ASEGURADOR				
		PRESUPUESTO APROBADO	ADICIONES Y/O REDUCCIONES	PRESUPUESTO DEFINITIVO	EJECUTADO	%
<b>1</b>	<b>INGRESOS CORRIENTES</b>	<b>11.588.267.000</b>	<b>0</b>	<b>11.588.267.000</b>	<b>3.339.792.263</b>	<b>28,8%</b>
<b>12</b>	<b>VENTA DE SERVICIOS</b>	<b>11.478.304.000</b>	<b>0</b>	<b>11.478.304.000</b>	<b>3.290.796.565</b>	<b>28,7%</b>
<b>122030</b>	<b>VENTA DE SERVICIOS UISALUD</b>	<b>11.378.990.000</b>	<b>0</b>	<b>11.378.990.000</b>	<b>3.264.115.298</b>	<b>28,7%</b>
<b>122020</b>	<b>OTROS SERVICIOS</b>	<b>99.314.000</b>	<b>0</b>	<b>99.314.000</b>	<b>26.681.267</b>	<b>26,9%</b>
12202097	Recobros ARL	5.710.000	0	5.710.000	0	0,0%
12202098	Servicio Red Universitaria	93.604.000	0	93.604.000	26.680.167	28,5%
12202099	Otros Servicios	0	0	0	1.100	-
<b>13</b>	<b>OTRAS RENTAS PROPIAS</b>	<b>109.963.000</b>	<b>0</b>	<b>109.963.000</b>	<b>48.995.698</b>	<b>44,6%</b>
13101030	Descuentos en Lab. Farmacéuticos	82.391.000	0	82.391.000	41.221.462	50,0%
13101040	Descuentos en Clínicas	22.572.000	0	22.572.000	7.177.487	31,8%
13101080	Otros Descuentos Financieros	5.000.000	0	5.000.000	596.749	11,9%
<b>2</b>	<b>RECURSOS DEL CAPITAL</b>	<b>108.631.000</b>	<b>0</b>	<b>108.631.000</b>	<b>150.699.658</b>	<b>138,7%</b>
<b>24</b>	<b>RENDIMIENTOS FINANCIEROS</b>	<b>108.631.000</b>	<b>0</b>	<b>108.631.000</b>	<b>97.050.036</b>	<b>89,3%</b>
<b>25</b>	<b>OTROS RECURSOS DE CAPITAL</b>	<b>0</b>	<b>0</b>	<b>0</b>	<b>53.649.622</b>	<b>-</b>
<b>TOTAL INGRESOS</b>		<b>11.696.898.000</b>	<b>0</b>	<b>11.696.898.000</b>	<b>3.490.491.920</b>	<b>29,8%</b>

Fuente: División Financiera - Presupuesto UIS, 2018

### 3.1.1 Ejecución de Ingresos Fondo 9701 Asegurador

Alcanzó una ejecución presupuestal del 29.8% (\$3.490,5 millones), encontrándose por debajo de lo presupuestado para éste período del año (33.3%). El menor recaudo obedece a las razones expuestas previamente en la ejecución de ingresos consolidados.

**Tabla 9 Ejecución de Ingresos Fondo 9702 Prestador**

CÓDIGO	CONCEPTO	INGRESOS FONDO 9702 PRESTADOR				
		PRESUPUESTO APROBADO	ADICIONES Y/O REDUCCIONES	PRESUPUESTO DEFINITIVO	EJECUTADO	%
1	INGRESOS CORRIENTES	2.520.855.000	0	2.520.855.000	731.370.006	29,0%
12	VENTA DE SERVICIOS	2.520.855.000	0	2.520.855.000	731.370.006	29,0%
122030	VENTA DE SERVICIOS UISALUD	2.520.855.000	0	2.520.855.000	731.370.006	29,0%
2	RECURSOS DEL CAPITAL	0	0	0	3.605.078	-
24	RENDIMIENTOS FINANCIEROS	0	0	0	3.605.078	-
<b>TOTAL INGRESOS</b>		<b>2.520.855.000</b>	<b>0</b>	<b>2.520.855.000</b>	<b>734.975.084</b>	<b>29,2%</b>

Fuente: División Financiera - Presupuesto UIS, 2018

### 3.1.2 Ejecución de Ingresos Fondo 9702 Prestador

Presenta una ejecución presupuestal del 29.2% (\$735 millones), encontrándose por debajo de lo presupuestado para éste período del año (33.3%), por las razones expuestas previamente en la ejecución de ingresos consolidados.

Los rendimientos financieros registrados a abril 30/18 por valor de \$3,6 millones, corresponden al Fondo de Inversión Colectiva asignado a éste fondo.

**Tabla 10 Ejecución de Ingresos Fondo 9703 Alto Costo y Promoción y Prevención**

CÓDIGO	CONCEPTO	INGRESOS FONDO 9703 ALTO COSTO Y PROMOCIÓN Y PREVENCIÓN				
		PRESUPUESTO APROBADO	ADICIONES Y/O REDUCCIONES	PRESUPUESTO DEFINITIVO	EJECUTADO	%
1	INGRESOS CORRIENTES	0	0	0	820.816	-
13	OTRAS RENTAS PROPIAS	0	0	0	820.816	-
13101040	Descuentos en Clínicas	0	0	0	820.816	-
2	RECURSOS DEL CAPITAL	1.215.548.000	0	1.215.548.000	151.868.198	12,5%
24	RENDIMIENTOS FINANCIEROS	1.215.548.000	0	1.215.548.000	151.868.198	12,5%
<b>TOTAL INGRESOS</b>		<b>1.215.548.000</b>	<b>0</b>	<b>1.215.548.000</b>	<b>152.689.014</b>	<b>12,6%</b>

Fuente: División Financiera - Presupuesto UIS, 2018

### 3.1.3 Ejecución de Ingresos Fondo 9703 Alto Costo y Promoción y Prevención

Este fondo se financia con el 50% de los rendimientos financieros de los portafolios de inversión del Fondo de Reserva Recursos UIS y del Fondo de Reserva Recursos Propios.

A cierre del mes de abril/18 presenta una ejecución presupuestal del 12.6% (\$152,7 millones), encontrándose por debajo de lo presupuestado para éste período del año

(33.3%), por las razones expuestas previamente en la ejecución de ingresos consolidados.

**Tabla 11 Ejecución de Ingresos Fondo 9704 Reserva Recursos UIS**

CÓDIGO	CONCEPTO	INGRESOS FONDO 9704 RESERVA RECURSOS UIS				
		PRESUPUESTO APROBADO	ADICIONES Y/O REDUCCIONES	PRESUPUESTO DEFINITIVO	EJECUTADO	%
1	INGRESOS CORRIENTES	833.198.000	0	833.198.000	240.790.220	28,9%
12	VENTA DE SERVICIOS	833.198.000	0	833.198.000	240.790.220	28,9%
122030	VENTA DE SERVICIOS UISALUD	833.198.000	0	833.198.000	240.790.220	28,9%
2	RECURSOS DEL CAPITAL	512.375.000	0	512.375.000	110.933.445	21,7%
24	RENDIMIENTOS FINANCIEROS	512.375.000	0	512.375.000	110.933.445	21,7%
<b>TOTAL INGRESOS</b>		<b>1.345.573.000</b>	<b>0</b>	<b>1.345.573.000</b>	<b>351.723.665</b>	<b>26,1%</b>

Fuente: División Financiera - Presupuesto UIS, 2018

### 3.1.4 Ejecución de Ingresos Fondo 9704 Reserva Recursos UIS

En éste fondo, en el rubro de venta de servicios, se registra el aporte del 1% que realiza la Universidad sobre las nóminas de empleados y pensionados de la UIS con cargo al rubro de Bienestar Universitario, el cual a cierre del mes de abril de 2018, presenta una ejecución presupuestal del 28.9% (\$240,8 millones), encontrándose por debajo de lo presupuestado para éste período del año (33.3%), por las razones expuestas previamente en la ejecución de ingresos consolidados.

En el rubro de recursos de capital, se registran los rendimientos sobre el portafolio de inversiones asignado a éste fondo, los cuales al finalizar el mes de abril/18, presentaron una ejecución presupuestal del 21.7% (\$110,9 millones), cifra que se encuentra por debajo del valor presupuestado para el cierre de éste período (33.3%), en razón a que los rendimientos no se ejecutan por doceavas partes, sino en el momento del recaudo.

**Tabla 12 Ejecución de Ingresos Fondo 9705 Reserva Recursos Propios**

CÓDIGO	CONCEPTO	INGRESOS FONDO 9705 RESERVA RECURSOS PROPIOS				
		PRESUPUESTO APROBADO	ADICIONES Y/O REDUCCIONES	PRESUPUESTO DEFINITIVO	EJECUTADO	%
1	INGRESOS CORRIENTES	961.862.000	0	961.862.000	284.049.359	29,5%
12	VENTA DE SERVICIOS	961.862.000	0	961.862.000	284.049.359	29,5%
122030	VENTA DE SERVICIOS UISALUD	961.862.000	0	961.862.000	284.049.359	29,5%
2	RECURSOS DEL CAPITAL	703.173.000	0	703.173.000	66.471.391	9,5%
24	RENDIMIENTOS FINANCIEROS	703.173.000	0	703.173.000	66.471.391	9,5%
<b>TOTAL INGRESOS</b>		<b>1.665.035.000</b>	<b>0</b>	<b>1.665.035.000</b>	<b>350.520.751</b>	<b>21,1%</b>

Fuente: División Financiera - Presupuesto UIS, 2018



## **UNIVERSIDAD INDUSTRIAL DE SANTANDER**

### **Unidad Especializada de Salud - UISALUD -**

#### **3.1.5 Ejecución de Ingresos Fondo 9705 Reserva Recursos Propios**

En éste fondo, el rubro de venta de servicios UISALUD corresponde al aporte del 0.5% que traslada UISALUD sobre las nóminas de empleados y pensionados UIS y el 0.5% adicional que aportan los afiliados al Fondo de Reserva. No se cumple con el porcentaje de ejecución definido para el período (33.3%), por las razones expuestas previamente en la ejecución de ingresos consolidados.

En el rubro de recursos de capital, se registran los rendimientos sobre el portafolio de inversiones asignado a éste fondo, los cuales al finalizar el mes de abril de 2018, presentaron una ejecución presupuestal del 9.5% (\$66,5 millones), cifra que se encuentra por debajo del valor presupuestado para el cierre de éste período (33.3%), en razón a que los rendimientos no se ejecutan por doceavas partes, sino en el momento del recaudo.

#### **3.2 EJECUCIÓN DE EGRESOS**

- Los principales rubros que componen el presupuesto de Egresos son: Gastos de Funcionamiento (Servicios personales, gastos generales y gastos de operación UISALUD), Transferencias Corrientes e Inversión.

**Tabla 13 Ejecución de Egresos Consolidados Fondo 12 UISALUD**

CÓD	CONCEPTO	PRESUPUESTO A ABRIL 30/17						% VAR VALOR EJECUT.	PRESUPUESTO A ABRIL 30/18				
		PRESUPTO DEFINITIVO	COMPROMET.	%	EJECUT.	%	PRESUPTO DEFINITIVO		COMPROMET.	%	EJECUT.	%	SALDO POR EJECUTAR
5	GASTOS DE FUNCIONAMIENTO	14.326.445.000	7.107.739.117	49,6%	2.599.626.806	18,1%	37,7%	15.302.242.000	6.965.886.122	45,5%	3.579.120.201	23,4%	11.723.121.799
51	SERVICIOS PERSONALES	2.716.964.000	1.767.868.281	65,1%	578.133.238	21,3%	9,6%	2.998.575.000	1.984.127.817	66,2%	633.745.004	21,1%	2.364.829.996
511	SERVICIOS PERSONALES ASOCIADOS NOMINA	1.682.513.000	1.269.750.301	75,5%	386.173.913	23,0%	16,5%	1.860.342.000	1.397.257.834	75,1%	449.779.260	24,2%	1.410.562.740
512	SERVICIOS PERSONALES INDIRECTOS	549.360.000	213.691.872	38,9%	74.683.160	13,6%	-13,9%	560.708.000	237.062.797	42,3%	64.301.798	11,5%	496.406.202
513	CONTRIBUCIONES INHERENTES NOMINA	485.091.000	284.426.109	58,6%	117.276.165	24,2%	2,0%	577.525.000	349.807.187	60,6%	119.663.946	20,7%	457.861.054
52	GASTOS GENERALES	625.740.000	4.577.487	0,7%	47.271.492	7,6%	106,9%	529.858.000	15.859.564	3,0%	97.794.540	18,5%	432.063.460
521	MATERIALES Y SUMINISTROS	67.821.000	0	0,0%	29.250.948	43,1%	8,2%	93.864.000	4.045.939	4,3%	31.639.207	33,7%	62.224.793
522	ADQUISICIÓN SERVICIOS	161.722.000	754.255	0,5%	14.050.125	8,7%	56,8%	125.111.000	4.260.024	3,4%	22.031.998	17,6%	103.079.002
523	REPARACIÓN Y MANTENIMIENTO	187.630.000	0	0,0%	1.885.909	1,0%	339,2%	64.155.000	0	0,0%	8.282.564	12,9%	55.872.436
524	OTROS GASTOS	208.567.000	3.823.232	1,8%	2.084.511	1,0%	1619,4%	246.728.000	7.553.601	3,1%	35.840.770	14,5%	210.887.230
524	Impuestos y Tasas	96.740.000	0	0,0%	0	0,0%	-	101.093.000	0	0,0%	0	0,0%	101.093.000
524	Otros Gastos Administrativos	111.827.000	3.823.232	3,4%	2.084.511	1,9%	1619,4%	145.635.000	7.553.601	5,2%	35.840.770	24,6%	109.794.230
53	GASTOS DE OPERACIÓN UISALUD	10.983.741.000	5.335.293.349	48,6%	1.974.222.075	18,0%	44,2%	11.773.809.000	4.965.898.740	42,2%	2.847.580.658	24,2%	8.926.228.342
531	ADQUISICIÓN DE BIENES	3.177.351.000	82.092.098	2,6%	1.429.818.253	45,0%	8,4%	4.189.022.000	119.731.838	2,9%	1.549.838.326	37,0%	2.639.183.674
531	Medicamentos	2.999.196.000	56.804.691	1,9%	1.398.257.475	46,6%	7,4%	4.023.750.000	93.537.796	2,3%	1.501.790.224	37,3%	2.521.959.776
531	Materiales e Insumos Médico Asistenciales	178.155.000	25.287.407	14,2%	31.560.778	17,7%	52,2%	165.272.000	26.194.042	15,8%	48.048.102	29,1%	117.223.898
532	ADQUISICIÓN DE SERVICIOS	7.806.390.000	5.253.201.251	67,3%	544.403.822	7,0%	138,4%	7.584.787.000	4.846.166.902	63,9%	1.297.742.332	17,1%	6.287.044.668
532	Servicios Médico Asistenciales	7.646.390.000	5.253.201.251	68,7%	544.403.822	7,1%	103,4%	7.124.787.000	4.846.166.902	68,0%	1.107.295.627	15,5%	6.017.491.373
532	Incapacidades, Lic. Matern. Y Patern.	160.000.000	0	0,0%	0	0,0%	-	460.000.000	0	0,0%	190.446.705	41,4%	269.553.295
7	TRANSFERENCIAS CORRIENTES	2.739.702.000	0	0,0%	0	0,0%	-	3.010.608.000	0	0,0%	0	0,0%	3.010.608.000
74	TRANSF. CTES. PREVISIÓN SOCIAL	2.739.702.000	0	0,0%	0	0,0%	-	3.010.608.000	0	0,0%	0	0,0%	3.010.608.000
741	OTRAS TRANSF. CTES. PREVISIÓN SOCIAL	2.739.702.000	0	0,0%	0	0,0%	-	3.010.608.000	0	0,0%	0	0,0%	3.010.608.000
8	INVERSIÓN	217.064.000	7.885.416	3,6%	25.267.483	11,6%	-28,2%	118.559.000	0	0,0%	18.146.909	15,3%	100.412.091
81	INVERSIÓN EN ADQUISICIÓN BIENES	217.064.000	7.885.416	3,6%	25.267.483	11,6%	-28,2%	118.559.000	0	0,0%	18.146.909	15,3%	100.412.091
811	ADQUISICIÓN BIENES MUEBLES	198.682.000	7.885.416	4,0%	25.267.483	12,7%	-28,2%	113.559.000	0	0,0%	18.146.909	16,0%	95.412.091
813	INVERSIÓN EN ADQUIS. BIENES INTANGIBLES	18.382.000	0	0,0%	0	0,0%	-	5.000.000	0	0,0%	0	0,0%	5.000.000
	<b>TOTAL GASTOS</b>	<b>17.283.211.000</b>	<b>7.115.624.533</b>	<b>41,2%</b>	<b>2.624.894.289</b>	<b>15,2%</b>	<b>37,0%</b>	<b>18.431.409.000</b>	<b>6.965.886.122</b>	<b>37,8%</b>	<b>3.597.267.111</b>	<b>19,5%</b>	<b>14.834.141.889</b>

Fuente: División Financiera - Presupuesto UIS, 2018

El presupuesto de egresos al cierre del mes de abril de 2018, registró una ejecución del 19.5% (\$3.597,3 millones), encontrándose por debajo de lo presupuestado para éste período del año (33.3%) y que comparado con el mismo período del año 2017 (\$2.624,9 millones), presenta un incremento del 37%.

Los principales rubros que componen el presupuesto de egresos son: Gastos de funcionamiento (Servicios personales, gastos generales y gastos de operación), transferencias corrientes e inversión:

#### – GASTOS DE FUNCIONAMIENTO:

- a) **Servicios Personales:** En éste rubro, el Fondo 12 registra una ejecución presupuestal del 21.1% (\$633,7 M), encontrándose por debajo de lo presupuestado para éste período del año (33.3%), en razón a que las primas y cesantías del personal de nómina (general, provisional y temporal), se cancelan durante el segundo y cuarto trimestre del año.

Al comparar el valor ejecutado, frente al mismo período del año anterior, se evidencia un incremento del 9.6% (\$55,6 millones), teniendo en cuenta los incrementos salariales y dos nuevas vinculaciones (médico especialista – libre nombramiento y remoción; y asesor jurídico – contrato de prestación de servicios).

- b) **Gastos Generales:** Presenta una ejecución presupuestal del 18.5% (\$97,8 M), encontrándose por debajo del valor presupuestado para éste período del año (33.3%) y se observa un aumento del 106.9% (\$50,5 millones) al compararlo con el mismo período del año anterior, debido a que estos gastos no se ejecutan por doceavas partes, sino de acuerdo a las necesidades del servicio, y a la compra anticipada de materiales y suministros, por la entrada en vigencia de la Ley de Garantías Electorales.

En éste rubro se registra la tasa que deberá ser cancelada a la Superintendencia Nacional de Salud, en el mes de septiembre/18.

Los ítems más representativos o que registran un porcentaje de ejecución por encima de lo presupuestado para éste período del año (33.3%) son:

- **Materiales y Suministros:**

Presupuesto definitivo \$93,9 millones. Comprometido \$4 millones (4.3% del presupuesto definitivo). Ejecutado \$31,6 millones (33.7% del presupuesto definitivo). Comprende el suministro de elementos de papelería, aseo y cafetería, los cuales teniendo en cuenta la Ley de Garantías Electorales, se adquirieron para 6 meses.

- c) **Gastos de Operación UISALUD (medicamentos, materiales e insumos médico asistenciales, servicios médico asistenciales, incapacidades y licencias de maternidad y paternidad):** Este es el rubro de mayor participación en el presupuesto de egresos, representa el 79.2% (\$2.847,6 millones) del valor ejecutado. Al compararlo con el mismo período del año 2017, presenta un incremento del 44.2% (\$873,4 millones), en razón a la mayor incidencia de

patologías crónico degenerativas y de alto costo, y a la contratación anticipada con la red de prestadores de servicios, teniendo en cuenta la autorización otorgada por el Consejo Superior de la UIS, para comprometer vigencias futuras.

Los ítems más representativos o que registran un porcentaje de ejecución por encima de lo presupuestado para éste período del año (33.3%) son:

- **Adquisición de Bienes:**

Presupuesto definitivo \$4.189 millones. Comprometido \$119,7 millones (2.9% del presupuesto definitivo). Ejecutado \$1.549,8 millones (37% del presupuesto definitivo).

En adquisición de bienes, el ítem de mayor representación es medicamentos, que a abril 30/18 cuenta con un presupuesto definitivo de \$4.023,8 millones, de los cuales:

- ✓ Se han comprometido \$93,5 millones (2.3% del presupuesto definitivo), en la adquisición de medicamentos a los laboratorios y distribuidores farmacéuticos, mediante acuerdo marco de precios.
- ✓ Se han ejecutado \$1.501,8 millones, correspondientes al 37.3% del presupuesto definitivo, en razón a que se realizan compras de acuerdo a la rotación de los medicamentos, con el objeto de mantener un stock de inventario que satisfaga de manera oportuna la demanda y garantice la prestación del servicio. Adicional a esto, la alta ejecución del rubro de medicamentos se justifica entre otros aspectos por: 1) La incidencia de enfermedades de alto costo, principalmente cáncer; 2) Fallo de tutela que determinó la entrega de un medicamento de alto costo; y 3) Incidencia de patologías crónico degenerativas, propias del envejecimiento poblacional.
- ✓ En la siguiente tabla se presenta una evaluación detallada de los fármacos dispensados, en el período enero – abril de 2018.

**Tabla 14 Consumo de Medicamentos Consolidado por Grupo Farmacológico.**  
**UISALUD 2018 (enero – abril Millones \$)**

Grupo Farmacológico	Enero	Febrero	Marzo	% Var	Abril	Acumulado	%
Riesgo cardiovascular	\$ 105,5	\$ 119,9	\$ 109,9	4,7%	\$ 115,1	\$ 450,3	29,3%
Alto costo	\$ 90,6	\$ 127,4	\$ 64,8	97,4%	\$ 127,9	\$ 410,7	26,8%
Psiquiátricos y neurológicos	\$ 35,0	\$ 45,5	\$ 39,9	6,9%	\$ 42,6	\$ 163,0	10,6%
Dermatológicos	\$ 24,2	\$ 21,9	\$ 16,5	33,3%	\$ 22,0	\$ 84,5	5,5%
Asociación vitaminas y minerales	\$ 20,7	\$ 17,2	\$ 12,4	28,9%	\$ 16,0	\$ 66,3	4,3%
Oftalmológico	\$ 12,7	\$ 16,1	\$ 11,9	>100%	\$ 24,8	\$ 65,5	4,3%
Gastrointestinales	\$ 13,8	\$ 15,1	\$ 15,4	14,2%	\$ 17,6	\$ 62,0	4,0%
AINE - Analgésico	\$ 9,6	\$ 10,9	\$ 9,8	-7,1%	\$ 9,1	\$ 39,3	2,6%
Broncodilatadores, Estim. Respiratorio	\$ 6,8	\$ 6,5	\$ 5,6	26,4%	\$ 7,1	\$ 26,1	1,7%
Antimicrobianos - Fungicidas	\$ 2,8	\$ 11,4	\$ 2,4	30,0%	\$ 3,2	\$ 19,7	1,3%
Programa Hospitalización Domiciliaria	\$ 4,1	\$ 4,8	\$ 4,5	32,5%	\$ 6,0	\$ 19,4	1,3%
Otros	\$ 33,4	\$ 30,6	\$ 30,6	10,8%	\$ 33,9	\$ 128,5	8,4%
<b>Total</b>	<b>\$ 359,2</b>	<b>\$ 427,1</b>	<b>\$ 323,7</b>	<b>31,4%</b>	<b>\$ 425,3</b>	<b>\$ 1.535,3</b>	<b>100,0%</b>

Fuente: UISALUD, 2018

Durante los primeros cuatro meses del año 2018, el costo total de medicamentos dispensados fue de \$1.535,3 millones. El mayor costo fue dado por el grupo de riesgo cardiovascular con el 29.3%, seguido por los medicamentos de alto costo con el 26.8%. Este comportamiento es acorde a las principales causas de consulta en el mismo período, que corresponde en primer lugar a enfermedades no transmisibles y dentro de las cuales se encuentran las neoplasias, enfermedades cardiovasculares, endocrinas, neuropsiquiátricas, entre otras.

El costo del mes de abril/18 fue de \$425,3 millones, \$101,6 millones (31.4%) más comparado con el mes anterior.

**Tabla 15 Consumo de Medicamentos por Grupo de Riesgo Cardiovascular.**  
**UISALUD 2018 (enero – abril Millones \$)**

Riesgo Cardiovascular	Enero	Febrero	Marzo	% Var	Abril	Acumulado	%
Antihipertensivo	\$ 51,4	\$ 59,8	\$ 55,3	4,0%	\$ 57,5	\$ 224,0	49,7%
Hipoglucemiantes	\$ 22,3	\$ 26,0	\$ 22,2	8,8%	\$ 24,2	\$ 94,7	21,0%
Antiagregantes plaquetarios	\$ 14,5	\$ 15,7	\$ 15,5	0,3%	\$ 15,5	\$ 61,3	13,6%
Hipolipemiantes	\$ 10,8	\$ 11,4	\$ 9,6	6,1%	\$ 10,2	\$ 42,1	9,4%
Cardiovascular	\$ 6,4	\$ 6,9	\$ 7,2	5,5%	\$ 7,6	\$ 28,2	6,3%
<b>Total</b>	<b>\$ 105,5</b>	<b>\$ 119,9</b>	<b>\$ 109,9</b>	<b>4,7%</b>	<b>\$ 115,1</b>	<b>\$ 450,3</b>	<b>100,0%</b>

Fuente: UISALUD, 2018

En este grupo farmacológico que representa el 29.3% del costo de medicamentos dispensados, los antihipertensivos ocupan el primer lugar con el 49.7%, seguido por hipoglicemiantes con el 21%, lo anterior en concordancia con las causas de morbilidad de consulta externa y el Programa “De Todo Corazón”.

El costo del mes de abril/18 fue de \$115,1 millones, \$5,2 millones (4.7%) más comparado con el mes anterior.

**Tabla 16 Consumo de Medicamentos por Grupo de Alto Costo. UISALUD 2018**  
**(enero – abril Millones \$)**

Alto Costo	Enero	Febrero	Marzo	% Var	Abril	Acumulado	%
Quimioterapia	\$ 48,8	\$ 95,2	\$ 40,9	89,1%	\$ 77,4	\$ 262,3	63,9%
Complementos nutricionales	\$ 21,5	\$ 10,5	\$ 3,0	>100%	\$ 32,7	\$ 67,6	16,5%
Inmunosupresores	\$ 18,3	\$ 16,9	\$ 18,5	-89,2%	\$ 2,0	\$ 55,7	13,6%
Antivirales	\$ 1,0	\$ 3,2	\$ 1,2	>100%	\$ 12,4	\$ 17,8	4,3%
Bloqueador hormonal	\$ 0,4	\$ 0,4	\$ 0,4	>100%	\$ 3,2	\$ 4,4	1,1%
Hormonoterapia	\$ 0,6	\$ 1,3	\$ 0,8	-69,0%	\$ 0,2	\$ 2,9	0,7%
<b>Total</b>	<b>\$ 90,6</b>	<b>\$ 127,4</b>	<b>\$ 64,8</b>	<b>97,4%</b>	<b>\$ 127,9</b>	<b>\$ 410,7</b>	<b>100,0%</b>

Fuente: UISALUD, 2018

El grupo farmacológico de alto costo se encuentra en el segundo lugar con el 26.8% del total del costo de medicamentos dispensados. Dentro de este grupo la quimioterapia ocupa el primer lugar con el 63.9% del costo, seguido por complementos nutricionales con el 16.5%.

El costo del mes de abril/18 fue de \$127,9 millones, \$63,1 millones (97.4%) más comparado con el mes anterior.

**Tabla 17 Consumo de Medicamentos por Grupo Psiquiátricos y Neurológicos.**  
**UISALUD 2018 (enero – abril Millones \$)**

Psiquiátricos y Neurológicos	Enero	Febrero	Marzo	% Var	Abril	Acumulado	%
Psiquiátricos	\$ 16,0	\$ 16,3	\$ 17,3	3,2%	\$ 17,8	\$ 67,4	41,4%
Neurológicos	\$ 9,8	\$ 16,2	\$ 13,9	1,2%	\$ 14,1	\$ 54,1	33,2%
Anticonvulsivantes	\$ 9,2	\$ 12,9	\$ 8,7	23,5%	\$ 10,7	\$ 41,5	25,5%
<b>Total</b>	<b>\$ 35,0</b>	<b>\$ 45,5</b>	<b>\$ 39,9</b>	<b>6,9%</b>	<b>\$ 42,6</b>	<b>\$ 163,0</b>	<b>100,0%</b>

Fuente: UISALUD, 2018

Este grupo farmacológico aportó el 10.6% del costo de medicamentos dispensados, ocupando el tercer lugar. Dentro de este grupo el primer lugar es dado por los medicamentos psiquiátricos con el 41.4% del costo.



## UNIVERSIDAD INDUSTRIAL DE SANTANDER Unidad Especializada de Salud - UISALUD -

El costo del mes de abril/18 fue de \$42,6 millones, \$2,8 millones (6.9%) más comparado con el mes anterior.

- **Adquisición de Servicios:**

Presupuesto definitivo \$7.584,8. Comprometido \$4.846,2 millones (63.9% del presupuesto definitivo). Ejecutado \$1.297,7 millones (17.1% del presupuesto definitivo).

En adquisición de servicios, el ítem de mayor representación es servicios médico asistenciales, que a abril 30/18 cuenta con un presupuesto definitivo de \$7.124,8 millones, de los cuales:

- ✓ Se han comprometido \$4.846,2 millones (68% del presupuesto definitivo), correspondientes a los contratos realizados con la red de prestadores de servicios hasta diciembre 31/18 y la prestación de servicios por urgencias.
- ✓ Se han cancelado \$1.107,3 millones (15.5% del presupuesto definitivo), a la red contratada de prestadores, servicios de urgencias y servicios de laboratorio clínico prestados por la Escuela de Microbiología UIS.

En la siguiente tabla se presenta el detalle de contratos realizados con la Red de Prestadores de Servicios, durante los cuatro primeros meses del año 2018.

**Tabla 18 Contratación Red de Servicios UISALUD, 2018 (enero – abril Millones \$)**

SERVICIOS CONTRATADOS	Nº PRESTADORES	VALOR CONTRATO	VALOR FACTURADO	VALOR GLOSADO	% EJECUCIÓN
Apoyo Diagnóstico	11	\$ 519,00	\$ 136,99	\$ 0,22	26,4%
Apoyo Terapéutico	4	\$ 329,00	\$ 80,71	\$ 0,00	24,5%
Profesionales Externos	80	\$ 989,00	\$ 239,88	\$ 4,37	23,8%
IPS Especializada	27	\$ 1.562,00	\$ 346,59	\$ 1,04	22,1%
Red Universitaria	5	\$ 29,00	\$ 5,69	\$ 0,00	19,6%
Clínicas Área Metropolitana	9	\$ 2.051,00	\$ 429,88	\$ 53,99	18,3%
Servicio de Apoyo	10	\$ 266,26	\$ 11,36	\$ 0,02	4,3%
Hospitales Fuera del Área	5	\$ 91,00	\$ 0,00	\$ 0,00	0,0%
<b>Total</b>	<b>151</b>	<b>\$ 5.836,26</b>	<b>\$ 1.251,09</b>	<b>\$ 59,63</b>	<b>20,4%</b>

Fuente: División de Servicios de Información UIS, 2018

En el porcentaje de ejecución, se incluyen las facturas radicadas ante la Unidad, para auditoría y trámite de pago.

En la prestación del servicio por parte de la red, tiene importante impacto, la alta incidencia de eventos de alto costo y de particular referencia la internación de larga estancia de pacientes en Unidad de Cuidado Intensivo.

El 26.4% de ejecución en la contratación de apoyo diagnóstico, corresponde a prestación de servicios de radiología convencional, tomografía, resonancia, medicina nuclear y laboratorio clínico.

En la contratación de la red de apoyo terapéutico, se registró una ejecución del 24.5%, sustentada en la mayor demanda del servicio de terapias: física, lenguaje, ocupacional, drenaje linfático y estimulación.

En la siguiente tabla, se presenta el detalle de la facturación radicada a abril 30 de 2018.

**Tabla 19 Facturación UISALUD a abril 30 de 2018**

CONCEPTO	# FACTURAS RADICADAS	VALOR (Millones \$)	% PART.
Urgencias	51	\$ 69,40	5,3%
Remisiones	1.394	\$ 1.251,09	94,7%
<b>Total</b>	<b>1.445</b>	<b>\$ 1.320,49</b>	<b>100,0%</b>

Fuente: División de Servicios de Información UIS, 2018

A abril 30/18, se radicaron 1.445 facturas, por un valor total de \$1.320,49 millones. El 94.7% del valor facturado corresponde a contratación con la red de servicios y el 5.3% a urgencias.

A continuación se presenta la ejecución presupuestal de egresos para cada uno de los fondos de UISALUD:



## UNIVERSIDAD INDUSTRIAL DE SANTANDER Unidad Especializada de Salud - UISALUD -

### 3.2.1 Ejecución de Egresos Fondo 9701 Asegurador

**Tabla 20 Ejecución de Egresos Fondo 9701 Asegurador**

CÓD.	CONCEPTO	EGRESOS FONDO 9701 ASEGURADOR							
		PRESUPUESTO APROBADO	ADICIONES Y/O REDUCCIONES	CRÉDITOS Y/O CONTRACRÉD.	PRESUPUESTO DEFINITIVO	COMPROMETIDO	%	EJECUTADO	%
5	GASTOS DE FUNCIONAMIENTO	11.646.448.000	0	0	11.646.448.000	4.722.244.489	40,5%	3.009.721.063	25,8%
51	SERVICIOS PERSONALES	1.201.653.000	0	1.000.000	1.202.653.000	709.432.953	59,0%	233.985.783	19,5%
511	SERVICIOS PERSONALES ASOCIADOS NOMINA	589.178.000	0	1.000.000	590.178.000	437.664.793	74,2%	148.030.163	25,1%
512	SERVICIOS PERSONALES INDIRECTOS	427.659.000	0	0	427.659.000	164.664.494	38,5%	46.120.932	10,8%
513	CONTRIBUCIONES INHERENTES A LA NOMINA	184.816.000	0	0	184.816.000	107.103.666	58,0%	39.834.688	21,6%
52	GASTOS GENERALES	296.267.000	0	19.000.000	315.267.000	6.917.575	2,2%	47.863.071	15,2%
521	MATERIALES Y SUMINISTROS	41.615.000	0	0	41.615.000	0	0,0%	5.294.425	12,7%
522	ADQUISICIÓN DE SERVICIOS	62.440.000	0	0	62.440.000	3.379.974	5,4%	7.219.515	11,6%
523	REPARACIÓN Y MANTENIMIENTO	11.413.000	0	0	11.413.000	0	0,0%	0	0,0%
524	OTROS GASTOS	180.799.000	0	19.000.000	199.799.000	3.537.601	1,8%	35.349.131	17,7%
524	Impuestos y Tasas	101.093.000	0	0	101.093.000	0	0,0%	0	0,0%
524	Otros Gastos Administrativos	79.706.000	0	19.000.000	98.706.000	3.537.601	3,6%	35.349.131	35,8%
53	GASTOS DE OPERACIÓN UISALUD	10.148.528.000	0	-20.000.000	10.128.528.000	4.005.893.961	39,6%	2.727.872.210	26,9%
531	ADQUISICIÓN DE BIENES	4.409.234.000	0	-300.000.000	4.109.234.000	93.537.796	2,3%	1.502.080.741	36,6%
531	Medicamentos	4.323.750.000	0	-300.000.000	4.023.750.000	93.537.796	2,3%	1.501.790.224	37,3%
531	Materiales e Insumos Médico Asistenciales	85.484.000	0	0	85.484.000	0	0,0%	290.517	0,3%
532	ADQUISICIÓN DE SERVICIOS	5.739.294.000	0	280.000.000	6.019.294.000	3.912.356.165	65,0%	1.225.791.468	20,4%
532	Servicios Médico Asistenciales	5.259.294.000	0	300.000.000	5.559.294.000	3.912.356.165	70,4%	1.035.344.763	18,6%
532	Incapacidades, Lic. Matern. Y Patern.	480.000.000	0	-20.000.000	460.000.000	0	0,0%	190.446.705	41,4%
8	INVERSIÓN	50.450.000	0	0	50.450.000	0	0,0%	0	0,0%
81	INVERSIÓN EN ADQUISICIÓN DE BIENES	50.450.000	0	0	50.450.000	0	0,0%	0	0,0%
811	ADQUISICIÓN DE BIENES MUEBLES	45.450.000	0	0	45.450.000	0	0,0%	0	0,0%
813	INVERSIÓN ADQUISICIÓN BIENES INTANGIBLES	5.000.000	0	0	5.000.000	0	0,0%	0	0,0%
<b>TOTAL GASTOS</b>		<b>11.696.898.000</b>	<b>0</b>	<b>0</b>	<b>11.696.898.000</b>	<b>4.722.244.489</b>	<b>40,4%</b>	<b>3.009.721.063</b>	<b>25,7%</b>

Fuente: División Financiera - Presupuesto UIS, 2018

A abril 30 de 2018, el Fondo 9701 Asegurador, registró una ejecución presupuestal del 25.7% (\$3.009,7 millones), encontrándose por debajo de lo presupuestado para éste período del año (33.3%), por las razones expuestas previamente en la ejecución de egresos consolidados.

En el fondo 9701, el rubro de mayor participación es Gastos de Operación (medicamentos, materiales e insumos médico asistenciales, servicios médico



## UNIVERSIDAD INDUSTRIAL DE SANTANDER Unidad Especializada de Salud - UISALUD -

asistenciales, incapacidades y licencias de maternidad y paternidad), que representa el 87.1% (\$6.733,8 millones) del valor ejecutado y comprometido.

### 3.2.2 Ejecución de Egresos Fondo 9702 Prestador

**Tabla 21 Ejecución de Egresos Fondo 9702 Prestador**

CÓD.	CONCEPTO	EGRESOS FONDO 9702 PRESTADOR							
		PRESUPUESTO APROBADO	ADICIONES Y/O REDUCCIONES	CRÉDITOS Y/O CONTRACRÉDITOS	PRESUPUESTO DEFINITIVO	COMPROMETIDO	%	EJECUTADO	%
5	GASTOS DE FUNCIONAMIENTO	2.452.746.000	12.500.000	-12.500.000	2.452.746.000	1.550.881.633	63,2%	552.639.723	22,5%
51	SERVICIOS PERSONALES	1.808.422.000	500.000	-12.500.000	1.796.422.000	1.274.694.864	71,0%	399.759.221	22,3%
511	SERVICIOS PERSONALES ASOCIADOS NOMINA	1.270.164.000	0	0	1.270.164.000	959.593.041	75,5%	301.749.098	23,8%
512	SERVICIOS PERSONALES INDIRECTOS	145.549.000	0	-12.500.000	133.049.000	72.398.302	54,4%	18.180.866	13,7%
513	CONTRIBUCIONES INHERENTES A LA NOMINA	392.709.000	500.000	0	393.209.000	242.703.521	61,7%	79.829.258	20,3%
52	GASTOS GENERALES	214.591.000	12.000.000	0	226.591.000	8.941.989	3,9%	49.931.469	22,0%
521	MATERIALES Y SUMINISTROS	52.249.000	0	0	52.249.000	4.045.939	7,7%	26.344.782	50,4%
522	ADQUISICIÓN DE SERVICIOS	62.671.000	12.000.000	0	74.671.000	880.050	1,2%	14.812.484	19,8%
523	REPARACIÓN Y MANTENIMIENTO	52.742.000	0	0	52.742.000	0	0,0%	8.282.564	15,7%
524	OTROS GASTOS	46.929.000	0	0	46.929.000	4.016.000	8,6%	491.639	1,0%
524	Impuestos y Tasas	0	0	0	0	0	-	0	-
524	Otros Gastos Administrativos	46.929.000	0	0	46.929.000	4.016.000	8,6%	491.639	1,0%
53	GASTOS DE OPERACIÓN UISALUD	429.733.000	0	0	429.733.000	267.244.779	62,2%	102.949.032	24,0%
531	ADQUISICIÓN DE BIENES	79.788.000	0	0	79.788.000	26.194.042	32,8%	47.757.584	59,9%
531	Medicamentos	0	0	0	0	0	-	0	-
531	Materiales e Insumos Médico Asistenciales	79.788.000	0	0	79.788.000	26.194.042	32,8%	47.757.584	59,9%
532	ADQUISICIÓN DE SERVICIOS	349.945.000	0	0	349.945.000	241.050.738	68,9%	55.191.448	15,8%
532	Servicios Médico Asistenciales	349.945.000	0	0	349.945.000	241.050.738	68,9%	55.191.448	15,8%
532	Incapacidades, Lic. Matern. Y Patern.	0	0	0	0	0	-	0	-
8	INVERSIÓN	68.109.000	0	0	68.109.000	0	0,0%	18.146.909	26,6%
81	INVERSIÓN EN ADQUISICIÓN DE BIENES	68.109.000	0	0	68.109.000	0	0,0%	18.146.909	26,6%
811	ADQUISICIÓN DE BIENES MUEBLES	68.109.000	0	0	68.109.000	0	0,0%	18.146.909	26,6%
813	INVERSIÓN ADQUISICIÓN BIENES INTANGIBLES	0	0	0	0	0	-	0	-
<b>TOTAL GASTOS</b>		<b>2.520.855.000</b>	<b>12.500.000</b>	<b>-12.500.000</b>	<b>2.520.855.000</b>	<b>1.550.881.633</b>	<b>61,5%</b>	<b>570.786.632</b>	<b>22,6%</b>

Fuente: División Financiera - Presupuesto UIS, 2018

Al finalizar el mes de abril del año 2018, el Fondo 9702 Prestador, presentó una ejecución presupuestal del 22.6% (\$570,8 millones), encontrándose por debajo de lo presupuestado



## UNIVERSIDAD INDUSTRIAL DE SANTANDER Unidad Especializada de Salud - UISALUD -

para éste período del año (33.3%), por las razones expuestas previamente en la ejecución de egresos consolidados.

En el fondo 9702, el rubro de mayor participación es Servicios Personales (Sueldos, aportes parafiscales, prestaciones sociales, honorarios y servicios de aseo y vigilancia), que representa el 78.9% (\$1.674,5 millones) del valor ejecutado y comprometido.

### 3.2.3 Ejecución de Egresos Fondo 9703 Alto Costo y Promoción y Prevención

**Tabla 22 Ejecución de Egresos Fondo 9703 Alto Costo y Promoción y Prevención**

CÓD.	CONCEPTO	EGRESOS FONDO 9703 ALTO COSTO Y PROMOCIÓN Y PREVENCIÓN							
		PRESUPUESTO APROBADO	ADICIONES Y/O REDUCCIONES	CRÉDITOS Y/O CONTRACRÉDITOS	PRESUPUESTO DEFINITIVO	COMPROMETIDO	%	EJECUTADO	%
5	GASTOS DE FUNCIONAMIENTO	1.215.548.000	0	0	1.215.548.000	692.760.000	57,0%	16.759.416	1,4%
53	GASTOS DE OPERACIÓN UISALUD	1.215.548.000	0	0	1.215.548.000	692.760.000	57,0%	16.759.416	1,4%
532	ADQUISICIÓN DE SERVICIOS	1.215.548.000	0	0	1.215.548.000	692.760.000	57,0%	16.759.416	1,4%
532	Servicios Médico Asistenciales	1.215.548.000	0	0	1.215.548.000	692.760.000	57,0%	16.759.416	1,4%
532	Incapacidades, Lic. Matern. Y Patern.	0	0	0	0	0	-	0	-
<b>TOTAL GASTOS</b>		<b>1.215.548.000</b>	<b>0</b>	<b>0</b>	<b>1.215.548.000</b>	<b>692.760.000</b>	<b>57,0%</b>	<b>16.759.416</b>	<b>1,4%</b>

Fuente: División Financiera - Presupuesto UIS, 2018

A cierre del mes de abril de 2018, el Fondo 9703 Alto Costo y Promoción y Prevención, presenta compromisos por valor de \$692,8 millones (57%) y una ejecución del 1.4% (\$16,8 millones), por concepto de apropiación en la contratación de servicios con la red de clínicas e IPS especializadas.

### 3.2.4 Ejecución de Egresos Fondo 9704 Reserva Recursos UIS

**Tabla 23 Ejecución de Egresos Fondo 9704 Reserva Recursos UIS**

CÓD.	CONCEPTO	EGRESOS FONDO 9704 RESERVA RECURSOS UIS						
		PRESUPUESTO APROBADO	CRÉDITOS Y/O CONTRACRÉDITOS	PRESUPUESTO DEFINITIVO	COMPROMETIDO	%	EJECUTADO	%
7	TRANSFERENCIAS CORRIENTES	1.345.573.000	0	1.154.933.000	0	0,0%	0	0,0%
74	TRANSFERENCIAS CTES PREVISIÓN SOCIAL	1.345.573.000	0	1.154.933.000	0	0,0%	0	0,0%
741	OTRAS TRANSFERENCIAS CTES PREVISIÓN SOCIAL	1.345.573.000	0	1.154.933.000	0	0,0%	0	0,0%
<b>TOTAL GASTOS</b>		<b>1.345.573.000</b>	<b>0</b>	<b>1.154.933.000</b>	<b>0</b>	<b>0,0%</b>	<b>0</b>	<b>0,0%</b>

Fuente: División Financiera - Presupuesto UIS, 2018

Por su destinación específica, no se presenta ejecución en éste Fondo.

### 3.2.5 Ejecución de Egresos Fondo 9705 Reserva Recursos Propios

**Tabla 24 Ejecución de Egresos Fondo 9705 Reserva Recursos Propios**

CÓD.	CONCEPTO	EGRESOS FONDO 9705 RESERVA RECURSOS PROPIOS						
		PRESUPUESTO APROBADO	CRÉDITOS Y/O CONTRACRÉDITOS	PRESUPUESTO DEFINITIVO	COMPROMETIDO	%	EJECUTADO	%
7	TRANSFERENCIAS CORRIENTES	1.665.035.000	0	1.584.769.000	0	0,0%	0	0,0%
74	TRANSFERENCIAS CTES PREVISIÓN SOCIAL	1.665.035.000	0	1.584.769.000	0	0,0%	0	0,0%
741	OTRAS TRANSFERENCIAS CTES PREVISIÓN SOCIAL	1.665.035.000	0	1.584.769.000	0	0,0%	0	0,0%
<b>TOTAL GASTOS</b>		<b>1.665.035.000</b>	<b>0</b>	<b>1.584.769.000</b>	<b>0</b>	<b>0,0%</b>	<b>0</b>	<b>0,0%</b>

Fuente: División Financiera - Presupuesto UIS, 2018

Por su destinación específica, no se presenta ejecución en éste Fondo.



## UNIVERSIDAD INDUSTRIAL DE SANTANDER Unidad Especializada de Salud - UISALUD -

### 4. TESORERÍA

**Tabla 25 Recursos Tesorería UISALUD Abril 1 de 2016 Vs Abril 30 de 2018**

CONCEPTO	ABRIL 1 DE 2016 (Millones \$)	% VAR	ABRIL 30 DE 2018 (Millones \$)
EFFECTIVO (CUENTA CORRIENTE Y AHORROS)	\$ 0,0	-	\$ 1.510,6
FONDOS DE INVERSIÓN COLECTIVA	\$ 1.499,4	61,7%	\$ 2.424,5
INVERSIONES FONDO ASEGURADOR (VR. NOMINAL)	\$ 0,0	-	\$ 3.250,0
INVERSIONES FONDO ALTO COSTO Y PROMOCIÓN Y PREVENCIÓN (VR. NOMINAL)	\$ 0,0	-	\$ 500,0
INVERSIONES FONDO RESERVA RECURSOS UIS (VR. NOMINAL)	\$ 9.811,4	60,7%	\$ 15.766,8
INVERSIONES FONDO DE RESERVA RECURSOS PROPIOS (VR. NOMINAL)	\$ 17.070,0	6,5%	\$ 18.180,0
<b>TOTAL</b>	<b>\$ 28.380,8</b>	<b>46,7%</b>	<b>\$ 41.632,0</b>

Fuente: División Financiera – Tesorería UIS, 2018

A abril 30/18, los recursos de tesorería que soportan la operación de UISALUD, ascienden a la suma de \$41.632 millones, que al compararse con los registrados a abril 1/16, registran un incremento del 46.7%.

**Tabla 26 Recursos Tesorería UISALUD Marzo 31 de 2018 Vs Abril 30 de 2018**

CONCEPTO	MARZO 31 DE 2018 (Millones \$)	% VAR	ABRIL 30 DE 2018 (Millones \$)
EFFECTIVO (CUENTA CORRIENTE Y AHORROS)	\$ 1.285,3	17,5%	\$ 1.510,6
FONDOS DE INVERSIÓN COLECTIVA	\$ 2.092,5	15,9%	\$ 2.424,5
INVERSIONES FONDO ASEGURADOR (VR. NOMINAL)	\$ 3.250,0	0,0%	\$ 3.250,0
INVERSIONES FONDO ALTO COSTO Y PROMOCIÓN Y PREVENCIÓN (VR. NOMINAL)	\$ 500,0	0,0%	\$ 500,0
INVERSIONES FONDO RESERVA RECURSOS UIS (VR. NOMINAL)	\$ 15.776,0	-0,1%	\$ 15.766,8
INVERSIONES FONDO DE RESERVA RECURSOS PROPIOS (VR. NOMINAL)	\$ 18.180,0	0,0%	\$ 18.180,0
<b>TOTAL</b>	<b>\$ 41.083,8</b>	<b>1,3%</b>	<b>\$ 41.632,0</b>

Fuente: División Financiera – Tesorería UIS, 2018

La disminución del 0.1% en inversiones del Fondo de Reserva Recursos Propios a abril 30/18, frente a marzo 31/18, corresponde a la amortización de capital de los títulos de Titularizadora Colombiana.

Nota: En el saldo correspondiente al Fondo de Inversión Colectiva de Fiduoccidente, se presenta el valor registrado a marzo 31 de 2018, debido a que a la fecha, la División Financiera – Tesorería no ha recibido los extractos para la conciliación y reporte del saldo a abril 30/18.

**Tabla 27 Portafolio de Inversiones UISALUD por Emisor a Abril 30 de 2018**

EMISOR	VALOR	% PARTICIPACIÓN
GOBIERNO REPUBLICA COLOMBIA	\$ 7.070,0	17,6%
BANCO ITAU	\$ 3.900,0	9,7%
BANCO DAVIVIENDA	\$ 3.350,0	8,3%
ECOPETROL	\$ 3.300,0	8,2%
EPM MEDELLIN	\$ 3.200,0	8,0%
BANCO BANCOLDEX	\$ 3.000,0	7,5%
BANCO BBVA	\$ 2.700,0	6,7%
FONDOS DE INVERSIÓN COLECTIVA	\$ 2.424,5	6,0%
GRUPO ARGOS S.A.	\$ 2.000,0	5,0%
UNE EPM TELECOMUNICACIONES	\$ 2.000,0	5,0%
BANCOLOMBIA	\$ 1.800,0	4,5%
ISA S.A.	\$ 1.500,0	3,7%
BANCO COLPATRIA	\$ 1.150,0	2,9%
FIDEICOMISO CONCESIÓN VIAL DE OCCIDENTE	\$ 1.000,0	2,5%
EMGESA S.A.	\$ 1.000,0	2,5%
TITULARIZADORA COLOMBIANA	\$ 376,8	0,9%
GASES DE OCCIDENTE S.A. E.S.P.	\$ 350,0	0,9%
<b>TOTAL</b>	<b>\$ 40.121,3</b>	<b>100,0%</b>

Fuente: División Financiera, 2018

Al cierre del mes de abril/18, el 50.9% de las inversiones de UISALUD, corresponden a deuda pública y el 49.1% a deuda privada. Emisores con calificación AA+ y AAA. La mayor concentración por emisor, se encuentra en TES del Gobierno República de Colombia (17.6%).



# UNIVERSIDAD INDUSTRIAL DE SANTANDER

## Unidad Especializada de Salud - UISALUD -

**Tabla 28 Detalle Portafolio Inversiones Fondo Reserva Recursos Propios – UISALUD**  
**Abril 30 de 2018**

SCB Subcuenta Custodia	Emisor	Clase Titulo	Fecha Vcto	Fecha Compra	Tasa de Referencia	Spread	Periodicidad	Vr. Compra (Millones \$)	Precio Compra	Valor Nominal a Diciembre 31/17 (Millones \$)	% Var	Valor Nominal a Abril 30/18 (Millones \$)
CREDICORP CAPITAL COLOMBIA S.A.	ECOPETROL	BONOS	01-dic.-20	22-ene.-15	IPC	3,94%	Semestral	\$ 529,52	105,90%	\$ 500,00	0,0%	\$ 500,00
			27-ago.-23	27-ago.-13	IPC	4,60%	Semestral	\$ 500,09	100,02%	\$ 500,00	0,0%	\$ 500,00
			27-ago.-23	17-dic.-14	IPC	4,60%	Semestral	\$ 32,91	109,71%	\$ 30,00	0,0%	\$ 30,00
	EMGESA S.A.	BONOS	13-dic.-27	15-ago.-13	IPC	3,64%	Trimestral	\$ 930,53	93,05%	\$ 1.000,00	0,0%	\$ 1.000,00
	EPM MEDELLIN	BONOS	04-dic.-18	04-dic.-13	IPC	3,82%	Trimestral	\$ 210,03	100,02%	\$ 210,00	0,0%	\$ 210,00
			14-dic.-22	14-dic.-10	IPC	4,20%	Trimestral	\$ 700,00	100,00%	\$ 700,00	0,0%	\$ 700,00
			04-dic.-23	26-mar.-15	IPC	4,52%	Trimestral	\$ 1.070,68	107,07%	\$ 1.000,00	0,0%	\$ 1.000,00
	GASES DE OCCIDENTE S.A. E.S.P.	BONOS	11-dic.-32	22-ene.-15	IPC	4,13%	Trimestral	\$ 350,89	100,25%	\$ 350,00	0,0%	\$ 350,00
	GOBIERNO REPUBLICA COLOMBIA	TES	24-oct.-18	01-abr.-14	FS	11,25%	Anual	\$ 1.116,13	126,83%	\$ 880,00	0,0%	\$ 880,00
			24-jul.-20	18-jun.-13	FS	11,00%	Anual	\$ 338,53	135,41%	\$ 250,00	0,0%	\$ 250,00
			04-may.-22	19-sep.-13	FS	7,00%	Anual	\$ 922,74	102,53%	\$ 900,00	0,0%	\$ 900,00
			24-jul.-24	29-feb.-12	FS	10,00%	Anual	\$ 599,08	127,46%	\$ 470,00	0,0%	\$ 470,00
	GRUPO ARGOS S.A.	BONOS	10-sep.-19	12-sep.-14	IPC	3,10%	Trimestral	\$ 1.000,29	100,03%	\$ 1.000,00	0,0%	\$ 1.000,00
			10-sep.-24	12-sep.-14	IPC	3,95%	Trimestral	\$ 1.000,32	100,03%	\$ 1.000,00	0,0%	\$ 1.000,00
	ISA S.A.	BONOS	22-may.-28	19-nov.-14	IPC	3,25%	Trimestral	\$ 1.427,93	95,20%	\$ 1.500,00	0,0%	\$ 1.500,00
BANCOLOMBIA	BONOS	19-ago.-20	01-abr.-14	FS	8,14%	Trimestral	\$ 857,47	107,18%	\$ 800,00	0,0%	\$ 800,00	
BBVA COLOMBIA	CDT	22-abr.-24	21-mar.-17	FS	9,18%	Trimestral	\$ 563,55	112,71%	\$ 500,00	0,0%	\$ 500,00	
		03-jun.-20	28-jun.-17	FS	8,71%	Trimestral	\$ 536,99	107,40%	\$ 500,00	0,0%	\$ 500,00	
BANCO DAVIVIENDA	CDT	13-oct.-19	17-may.-17	FS	7,77%	Trimestral	\$ 1.040,81	104,08%	\$ 1.000,00	0,0%	\$ 1.000,00	
FIDEICOMISO CONCESIÓN VIAL DE OCCIDENTE	BONOS	03-sep.-20	26-ene.-18	IPC	6,18%	Trimestral	\$ 550,17	110,03%	\$ 0,00	-	\$ 500,00	
	BONOS	03-sep.-20	20-feb.-18	IPC	6,18%	Trimestral	\$ 553,49	110,70%	\$ 0,00	-	\$ 500,00	
ITAU COMISIONISTA DE BOLSA S.A.	GOBIERNO REPUBLICA COLOMBIA	TES	24-oct.-18	27-abr.-11	FS	11,25%	Anual	\$ 1.226,63	122,66%	\$ 1.000,00	0,0%	\$ 1.000,00
	BANCO CORPBANCA	BONOS	23-nov.-21	24-nov.-16	FS	8,27%	Trimestral	\$ 500,11	100,02%	\$ 500,00	0,0%	\$ 500,00
VALORES BANCOLOMBIA S.A.	BANCO POPULAR S.A.	BONOS	17-feb.-18	18-feb.-15	IPC	2,44%	Trimestral	\$ 500,09	100,02%	\$ 500,00	-100,0%	\$ 0,00
	ECOPETROL	BONOS	01-dic.-20	28-oct.-15	IPC	3,94%	Semestral	\$ 1.057,09	105,71%	\$ 1.000,00	0,0%	\$ 1.000,00
	GOBIERNO REPUBLICA COLOMBIA	TES	21-nov.-18	08-sep.-15	FS	5,00%	Anual	\$ 1.589,85	99,99%	\$ 1.590,00	0,0%	\$ 1.590,00
<b>TOTAL INVERSIONES</b>										<b>17.680,00</b>	<b>2,8%</b>	<b>18.180,00</b>
FONDO DE INVERSIÓN COLECTIVA										2.156,96	-86,1%	299,09
<b>TOTAL FONDO 9705 RESERVA RECURSOS PROPIOS</b>										<b>19.836,96</b>	<b>-6,8%</b>	<b>18.479,09</b>

Fuente: División Financiera UIS, 2018



# UNIVERSIDAD INDUSTRIAL DE SANTANDER

## Unidad Especializada de Salud - UISALUD -

**Tabla 29 Detalle Portafolio Inversiones Fondo Reserva Recursos UIS – UISALUD**  
**Abril 30 de 2018**

SCB Subcuenta Custodia	Emisor	Clase Titulo	Fecha Vcto	Fecha Compra	Tasa de Referencia	Spread	Periodicidad	Vr. Compra (Millones \$)	Precio Compra	Valor Nominal a Diciembre 31/17 (Millones \$)	% Var	Valor Nominal a Abril 30/18 (Millones \$)
CREDICORP CAPITAL COLOMBIA S.A.	BANCO BANCOLDEX	BONOS	06-sep.-22	29-oct.-15	IPC	4,02%	Trimestral	\$ 2.074,03	103,70%	\$ 2.000,00	0,0%	\$ 2.000,00
			06-sep.-22	24-feb.-16	IPC	4,02%	Trimestral	\$ 1.020,88	102,09%	\$ 1.000,00	0,0%	\$ 1.000,00
	BANCO DAVIVIENDA	BONOS	10-sep.-18	28-oct.-16	IPC	3,99%	Trimestral	\$ 1.920,90	103,83%	\$ 1.850,00	0,0%	\$ 1.850,00
			27-jul.-19	18-may.-17	FS	8,64%	Trimestral	\$ 523,96	104,79%	\$ 500,00	0,0%	\$ 500,00
	ECOPETROL	BONOS	27-ago.-23	17-dic.-14	IPC	4,60%	Semestral	\$ 296,22	109,71%	\$ 270,00	0,0%	\$ 270,00
	EPM MEDELLIN	BONOS	04-dic.-18	05-dic.-13	IPC	3,82%	Trimestral	\$ 250,04	100,02%	\$ 250,00	0,0%	\$ 250,00
			04-dic.-18	05-dic.-13	IPC	3,82%	Trimestral	\$ 240,04	100,02%	\$ 240,00	0,0%	\$ 240,00
			14-dic.-22	14-dic.-10	IPC	4,20%	Trimestral	\$ 300,00	100,00%	\$ 300,00	0,0%	\$ 300,00
			26-may.-24	09-sep.-17	FS	9,35%	Trimestral	\$ 560,54	112,11%	\$ 500,00	0,0%	\$ 500,00
	GOBIERNO REPUBLICA COLOMBIA	TES	24-oct.-18	01-abr.-14	FS	11,25%	Anual	\$ 443,92	126,83%	\$ 350,00	0,0%	\$ 350,00
			24-jul.-20	18-jun.-13	FS	11,00%	Anual	\$ 406,23	135,41%	\$ 300,00	0,0%	\$ 300,00
			04-may.-22	19-sep.-13	FS	7,00%	Anual	\$ 102,53	102,53%	\$ 100,00	0,0%	\$ 100,00
			26-ago.-26	29-feb.-12	FS	7,50%	Anual	\$ 331,46	103,58%	\$ 320,00	0,0%	\$ 320,00
	TITULARIZADORA COLOMBIANA	TITULARIZ. HIPOTECARIA	10-jun.-25	11-jun.-15	FS	6,29%	Mensual	\$ 400,07	100,02%	\$ 205,52	-13,4%	\$ 177,93
			16-sep.-24	17-sep.-14	FS	6,27%	Mensual	\$ 500,09	100,02%	\$ 222,99	-10,8%	\$ 198,90
BANCOLOMBIA	CDT	18-ago.-21	29-mar.-17	FS	8,52%	Trimestral	\$ 534,86	106,97%	\$ 500,00	0,0%	\$ 500,00	
BBVA COLOMBIA	CDT	27-may.-23	27-sep.-17	FS	8,99%	Trimestral	\$ 559,73	111,95%	\$ 500,00	0,0%	\$ 500,00	
BANCO CORPBANCA	BONOS	10-ago.-20	29-mar.-17	FS	8,74%	Trimestral	\$ 1.058,19	105,82%	\$ 1.000,00	0,0%	\$ 1.000,00	
UNE EPM TELECOMUNICACIONES	BONOS	26-may.-24	12-ene.-18	FS	9,35%	Trimestral	\$ 2.269,47	113,47%	\$ 0,00	-	\$ 2.000,00	
ITAU COMISIONISTA DE BOLSA S.A.	ECOPETROL	BONOS	01-dic.-20	30-oct.-15	IPC	3,94%	Semestral	\$ 534,30	106,86%	\$ 500,00	0,0%	\$ 500,00
	GOBIERNO REPUBLICA COLOMBIA	TES	24-oct.-18	29-dic.-11	FS	11,25%	Anual	\$ 613,68	122,74%	\$ 500,00	0,0%	\$ 500,00
	BANCOLOMBIA	BONOS	25-nov.-21	25-jul.-17	FS	9,05%	Trimestral	\$ 547,05	109,41%	\$ 500,00	0,0%	\$ 500,00
	BANCO COLPATRIA	CDT	15-may.-19	13-feb.-17	FS	6,25%	Trimestral	\$ 994,67	99,47%	\$ 1.000,00	0,0%	\$ 1.000,00
VALORES BANCOLOMBIA S.A.	ECOPETROL	BONOS	01-dic.-20	10-dic.-10	IPC	3,94%	Semestral	\$ 502,05	100,41%	\$ 500,00	0,0%	\$ 500,00
	GOBIERNO REPUBLICA COLOMBIA	TES	21-nov.-18	08-sep.-15	FS	5,00%	Anual	\$ 409,96	99,99%	\$ 410,00	0,0%	\$ 410,00
<b>TOTAL INVERSIONES</b>										<b>13.818,52</b>	<b>14,1%</b>	<b>15.766,83</b>
FONDO DE INVERSIÓN COLECTIVA										882,47	-60,1%	\$ 351,97
<b>TOTAL FONDO 9704 RESERVA RECURSOS UIS</b>										<b>14.700,99</b>	<b>9,6%</b>	<b>16.118,79</b>

Fuente: División Financiera UIS, 2018

\*Los títulos de Titularizadora Colombiana amortizan capital cada mes.



## UNIVERSIDAD INDUSTRIAL DE SANTANDER Unidad Especializada de Salud - UISALUD -

**Tabla 30 Detalle Portafolio Inversiones Fondo Asegurador – UISALUD Abril 30 de 2018**

SCB Subcuenta Custodia	Emisor	Clase Titulo	Fecha Vcto	Fecha Compra	Tasa de Referencia	Spread	Periodicidad	Vr. Compra (Millones \$)	Precio Compra	Valor Nominal a Diciembre 31/17 (Millones \$)	% Var	Valor Nominal a Abril 30/18 (Millones \$)
N/A	BANCO COLPatria	CDT	14-feb.-18	14-nov.-17	FS	5,60%	Período	\$ 150,00	100,00%	\$ 150,00	-100,0%	\$ 0,00
	BANCO BBVA	CDT	23-ene.-18	25-oct.-17	FS	5,97%	Período	\$ 1.200,00	100,00%	\$ 1.200,00	-100,0%	\$ 0,00
	BANCO COLPatria	CDT	14-may.-18	14-feb.-18	FS	5,60%	Período	\$ 150,00	100,00%	\$ 0,00	-	\$ 150,00
	BANCO BBVA	CDT	25-ago.-18	25-abr.-18	FS	5,15%	Período	\$ 1.200,00	100,00%	\$ 0,00	-	\$ 1.200,00
	BANCO ITAU	CDT	17-ago.-18	17-abr.-18	FS	5,16%	Período	\$ 1.400,00	100,00%	\$ 0,00	-	\$ 1.400,00
	BANCO ITAU	CDT	15-ene.-18	17-oct.-17	FS	5,95%	Período	\$ 1.400,00	100,00%	\$ 1.400,00	-100,0%	\$ 0,00
	BANCO ITAU	CDT	09-jul.-18	09-abr.-18	FS	5,18%	Período	\$ 500,00	100,00%	\$ 0,00	-	\$ 500,00
<b>TOTAL INVERSIONES</b>										<b>\$2.750,00</b>	<b>18,2%</b>	<b>\$3.250,00</b>
FONDO DE INVERSIÓN COLECTIVA										1.022,00	-17,7%	\$ 841,11
<b>TOTAL FONDO 9701 ASEGURADOR</b>										<b>\$3.772,00</b>	<b>8,5%</b>	<b>\$4.091,11</b>

Fuente: División Financiera UIS, 2018

**Tabla 31 Detalle Portafolio Inversiones Fondo Prestador – UISALUD Abril 30 de 2018**

SCB Subcuenta Custodia	Emisor	Clase Titulo	Fecha Vcto	Fecha Compra	Tasa de Referencia	Spread	Periodicidad	Vr. Compra (Millones \$)	Precio Compra	Valor Nominal a Diciembre 31/17 (Millones \$)	% Var	Valor Nominal a Abril 30/18 (Millones \$)
FONDO DE INVERSIÓN COLECTIVA										237,31	155,3%	\$ 605,79
<b>TOTAL FONDO 9702 PRESTADOR</b>										<b>\$237,31</b>	<b>155,3%</b>	<b>\$605,79</b>

Fuente: División Financiera UIS, 2018

**Tabla 32 Detalle Portafolio Inversiones Fondo Alto Costo y Promoción y Prevención – UISALUD Abril 30 de 2018**

SCB Subcuenta Custodia	Emisor	Clase Titulo	Fecha Vcto	Fecha Compra	Tasa de Referencia	Spread	Periodicidad	Vr. Compra (Millones \$)	Precio Compra	Valor Nominal a Diciembre 31/17 (Millones \$)	% Var	Valor Nominal a Abril 30/18 (Millones \$)
N/A	BANCO ITAU	CDT	09-jul.-18	09-abr.-18	FS	5,18%	Período	\$ 500,00	100,00%	\$ 0,00	-	\$ 500,00
<b>TOTAL INVERSIONES</b>										<b>\$0,00</b>	<b>0,0%</b>	<b>\$500,00</b>
FONDO DE INVERSIÓN COLECTIVA										686,85	-52,5%	\$ 326,57
<b>TOTAL FONDO 9703 ALTO COSTO Y PROMOCIÓN Y PREVENCIÓN</b>										<b>\$686,85</b>	<b>20,3%</b>	<b>\$826,57</b>

Fuente: División Financiera UIS, 2018



## **UNIVERSIDAD INDUSTRIAL DE SANTANDER**

### **Unidad Especializada de Salud - UISALUD -**

#### **5. VISITA SECRETARÍA DE SALUD DEPARTAMENTAL**

Durante el mes de abril de 2018, la Secretaría de Salud Departamental, realizó visita de acompañamiento, generando recomendaciones en los siguientes aspectos:

##### ➤ CAPACIDAD TÉCNICO – ADMINISTRATIVA

- Actualizar en el registro especial de prestadores de los laboratorios, la información del representante legal de la Universidad.
- Realizar la novedad de cierre de los laboratorios de enfermedades tropicales y micología, dado que son de investigación y por lo tanto no necesitan habilitación.
- Sugieren realizar el registro de: UISALUD, Bienestar Universitario y Laboratorios (Química, Inmunología y Genética).
- Incluir en la sede UISALUD, la toma de muestras del laboratorio clínico.

##### ➤ CAPACIDAD TECNOLÓGICA Y CIENTÍFICA

- Inscribir los servicios que se están prestando y no han sido declarados.
- Infraestructura
  - Licencia de uso de suelo para salud.
  - Certificación expedida por bomberos o entidad competente, en referencia a correcto funcionamiento y suficiencia del sistema contra incendios.
  - Certificado de cumplimiento de RETIE de las instalaciones eléctricas del edificio de Bienestar Universitario y Laboratorios.
  - Contar con un área de esterilización para los servicios de odontología y procedimientos.
  - Señalización clara y visible.
  - Licenciamiento de los equipos de rayos x odontológicos.
  - Levantar un procedimiento para la adquisición de tecnología biomédica.
- Procesos prioritarios: Procesos transversales para todas las sedes declaradas.
  - Programa de Gestión Integral de Residuos - PGIR.
  - Emergencias y desastres
  - Guías, manuales y procedimientos.

Cordialmente,

**GONZALO GÓMEZ PATIÑO**  
Director